

PROSPETTI STATO DI PROGETTO (NON VINCOLANTI)

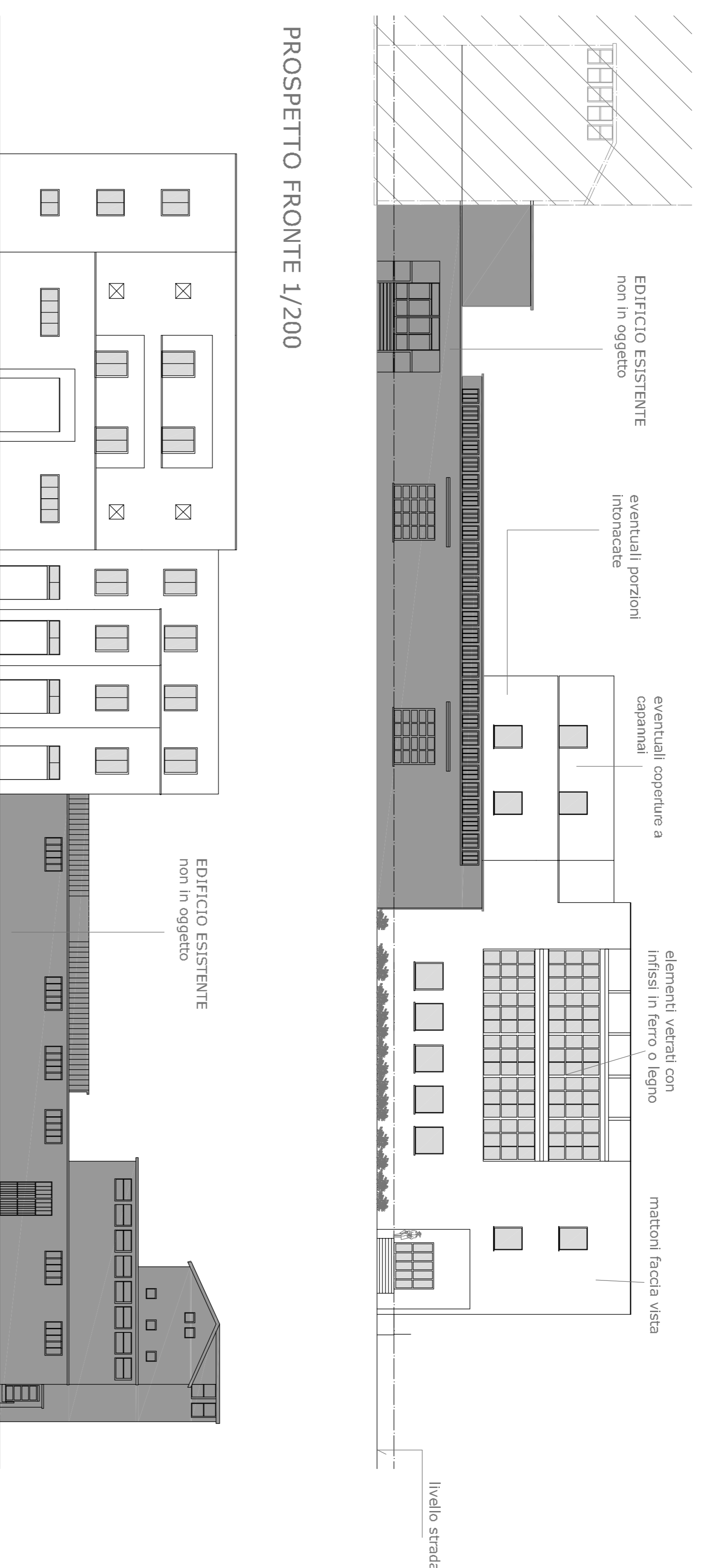

PLANIMETRIE scala 1/200 NON VINCOLANTI

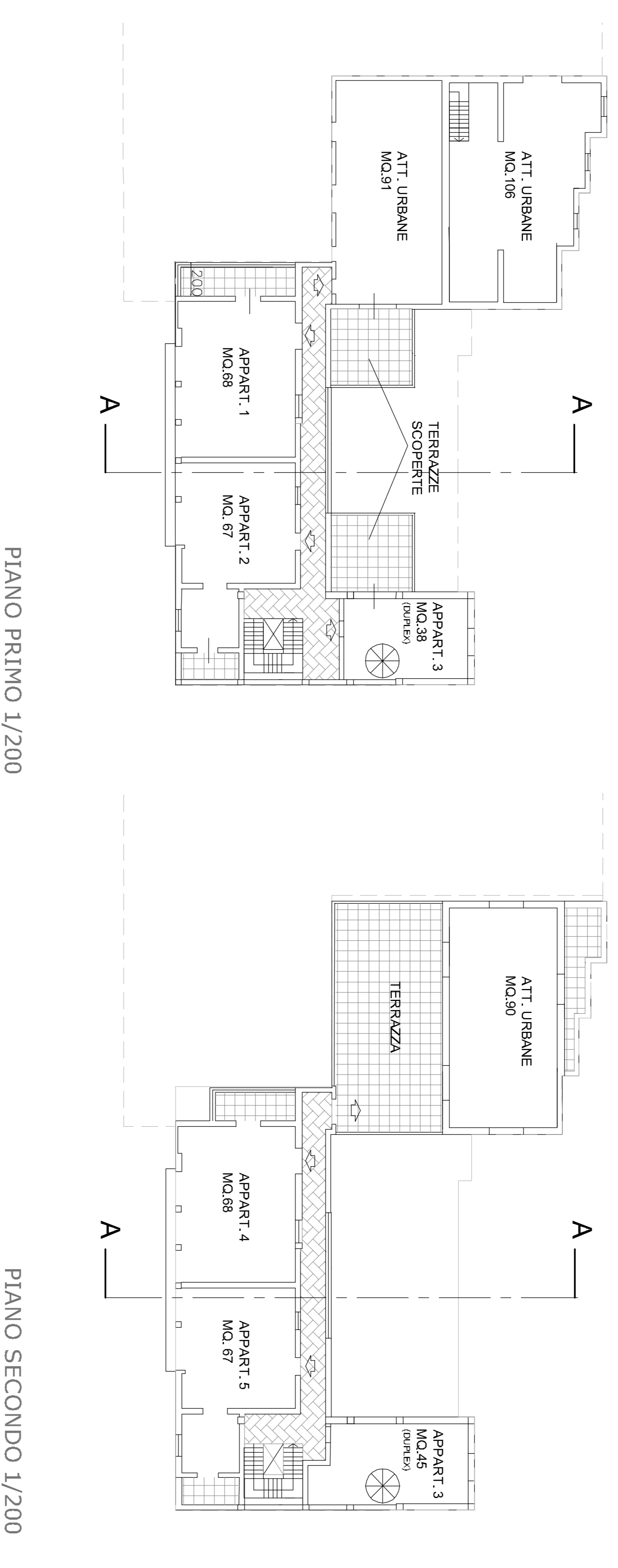

architetto **Massimiliano Franci** via Vittoria Veneto, 64 - Casale M.mo (PI)  
P.I. 01666030501 tel. 347 0385919 mail: massimiliano@studiogreggio.it

COMUNE DI GUARDISTALLO  
Prov. di Pisa

opera	Area RQ_02 "ex pastificio Moccajo" variante al regolamento urbanistico con contestuale Piano Attuativo
oggetto	attuazione del comparto n. 1 dell'area RQ_02 stato di progetto: piante e prospetti
tecnico	arch. <b>Massimiliano Franci</b> Aut. n. 785 del 12/01/2019
proprietà	Immobiliare Arta S.R.L.
tavola	<b>tav.7</b>
scala	1: 200
data	Genn 2019

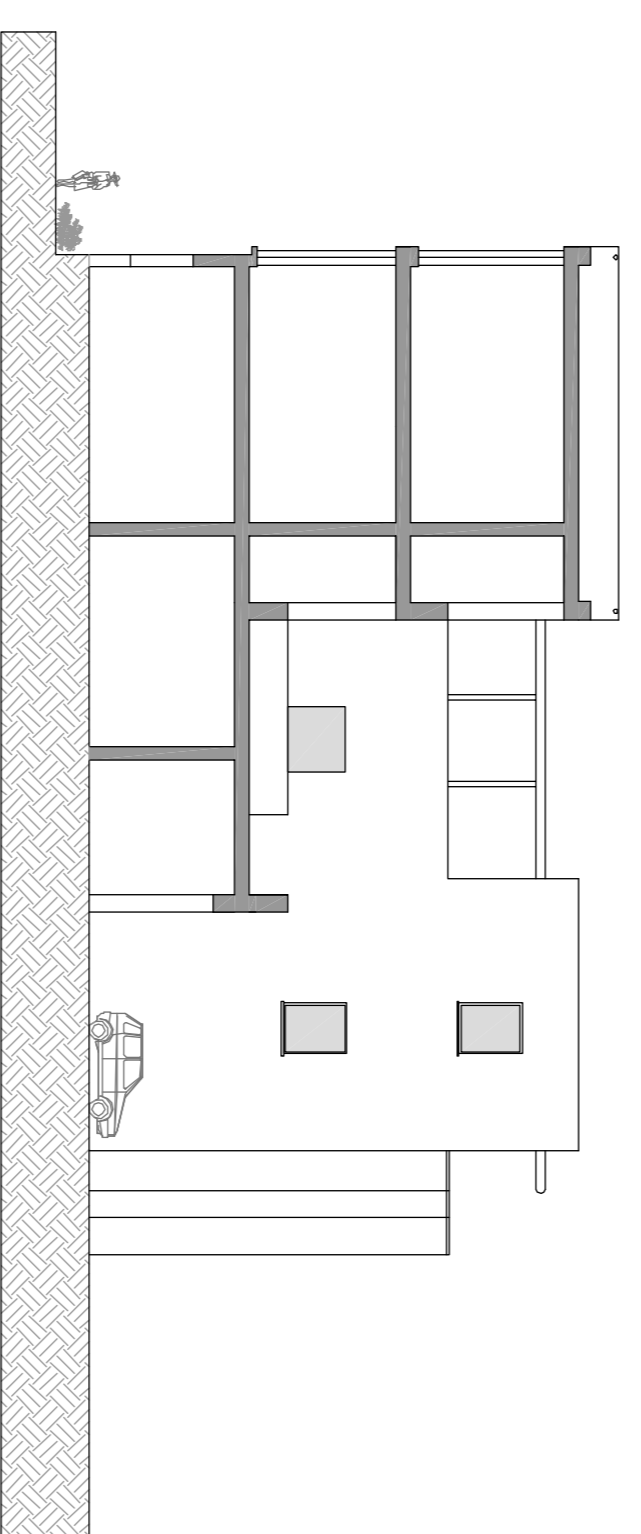

**SEZIONE AA 1/200**

SPAZI COMMERCIALI: DA POTER SUDDIVIDERE ANCHE IN PIU' UNITA' DISTINTE, CON DOTAZIONI DI SERVIZI IN FUNZIONE DEL TIPO DI ATTIVITA' DA SVOLGERE E DA APPROFONDIRE IN OCCASIONE DELLA RICHIESTA DI PERMESSO A COSTRUIRE.

PER LE RETTI TECNOLOGICHE IN OCCASIONE DELLA RICHIESTA DEI PERMESSI A COSTRUIRE DOVRANNO ESSERE PREVISTI E STUDIATI IN RELAZIONE AI CARICHI URBANISTICI E ALLE ATTIVITA' DA SVOLGERE:

IMPIANTI AUTONOMI PER IL TRATTAMENTO DEI REFLUI ( SUB-IRRIGAZIONE O DEPURATORI ).

SOLUZIONI PER LA RIDUZIONE DEI CONSUMI ENERGETICI CON ALIMENTAZIONE DA FONTI DI ENERGIA RINNOVABILE.

SERBATOI DI ACCUMULO E/O FONTI AUTONOME COME (POZZI) PER IL SODDISFACIMENTO DEL FABBISOGNO IDRICO, ALLACCIATO ALL'ACQUEDOTTO PREVIO IL RISPETTO DELLE PRESCRIZIONI ASA.



**S.R. n. 68**