

PIANO TERRA

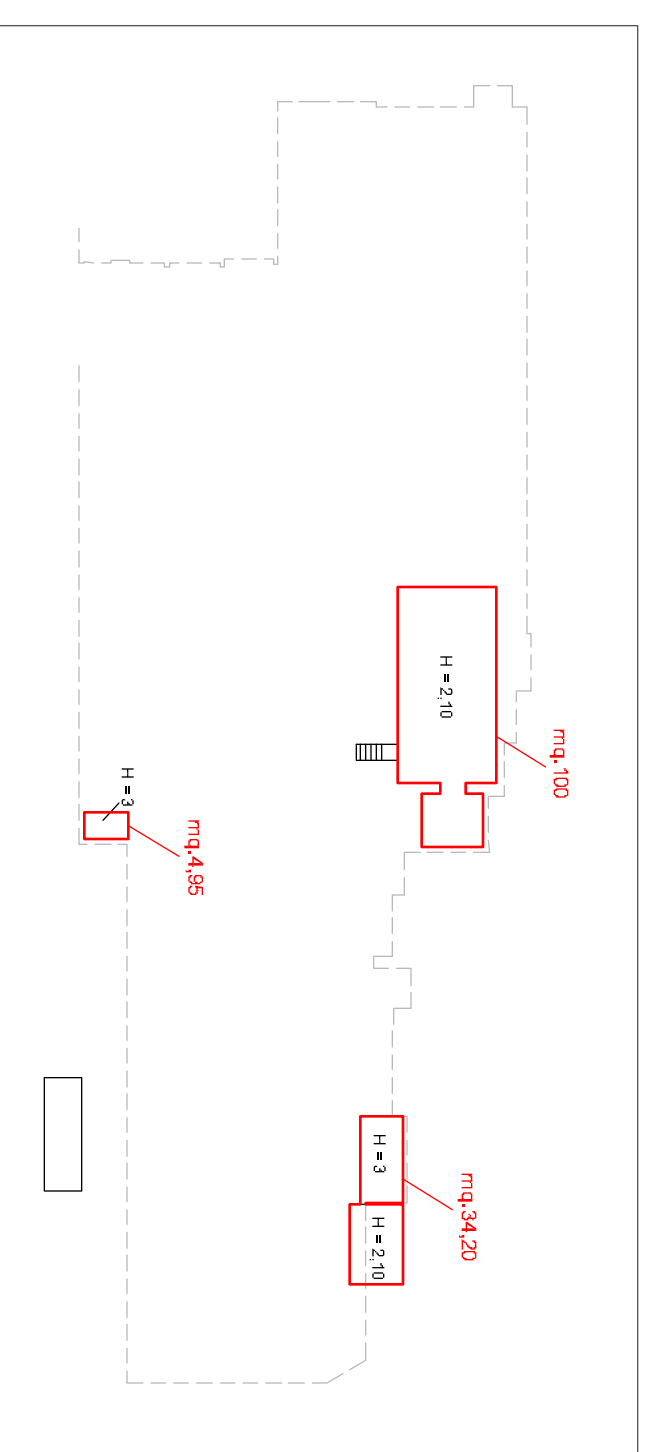

PIANO INTERRATO

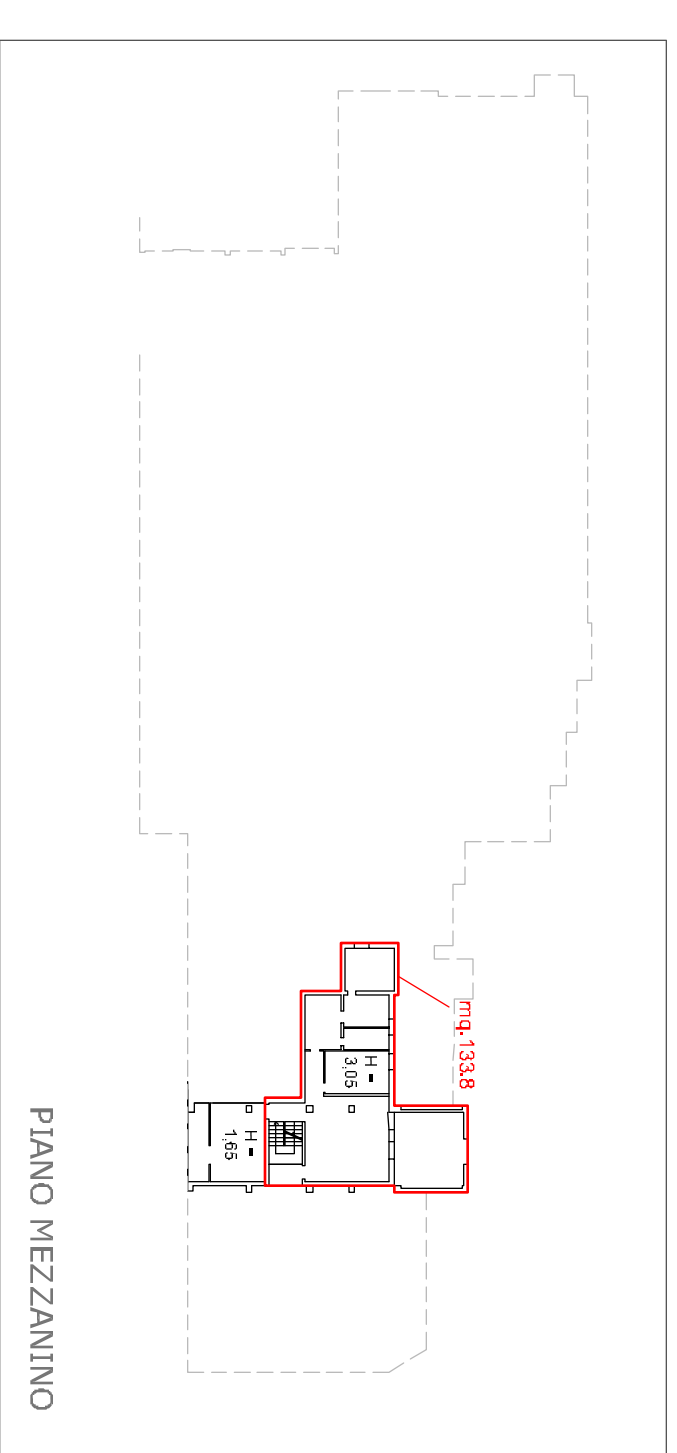

PIANO MEZZANINO

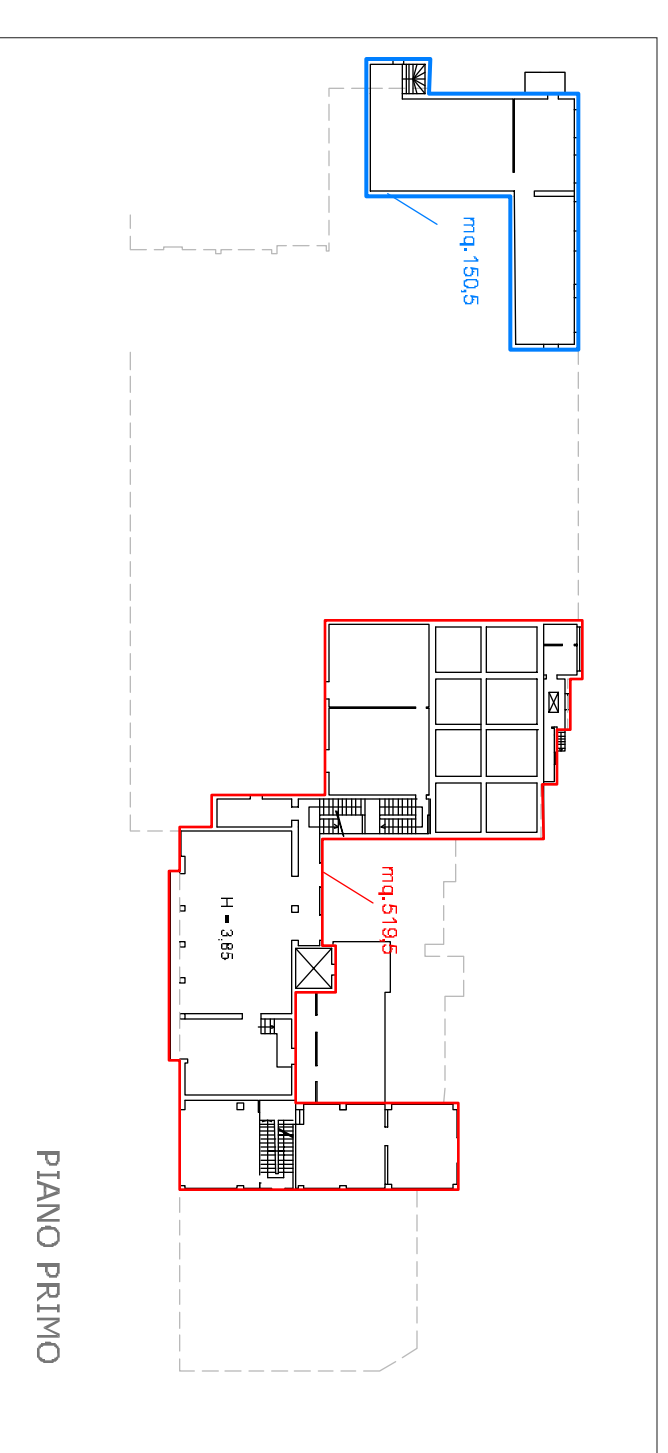

PIANO PRIMO

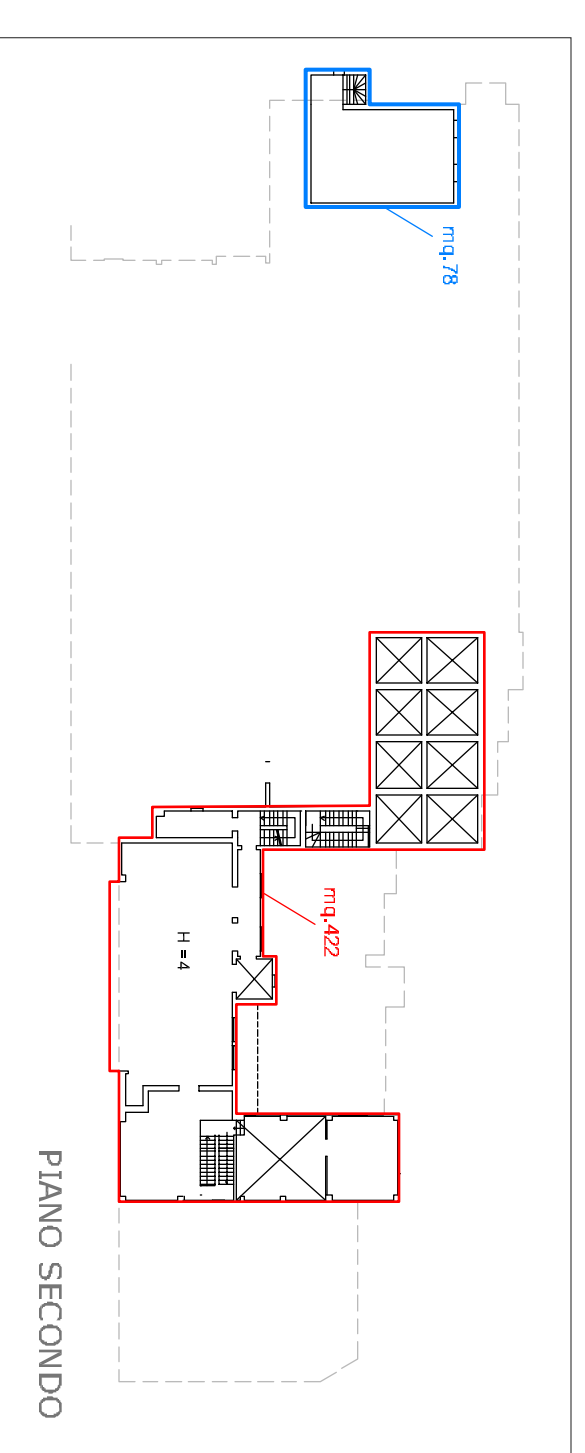

PIANO SECONDO

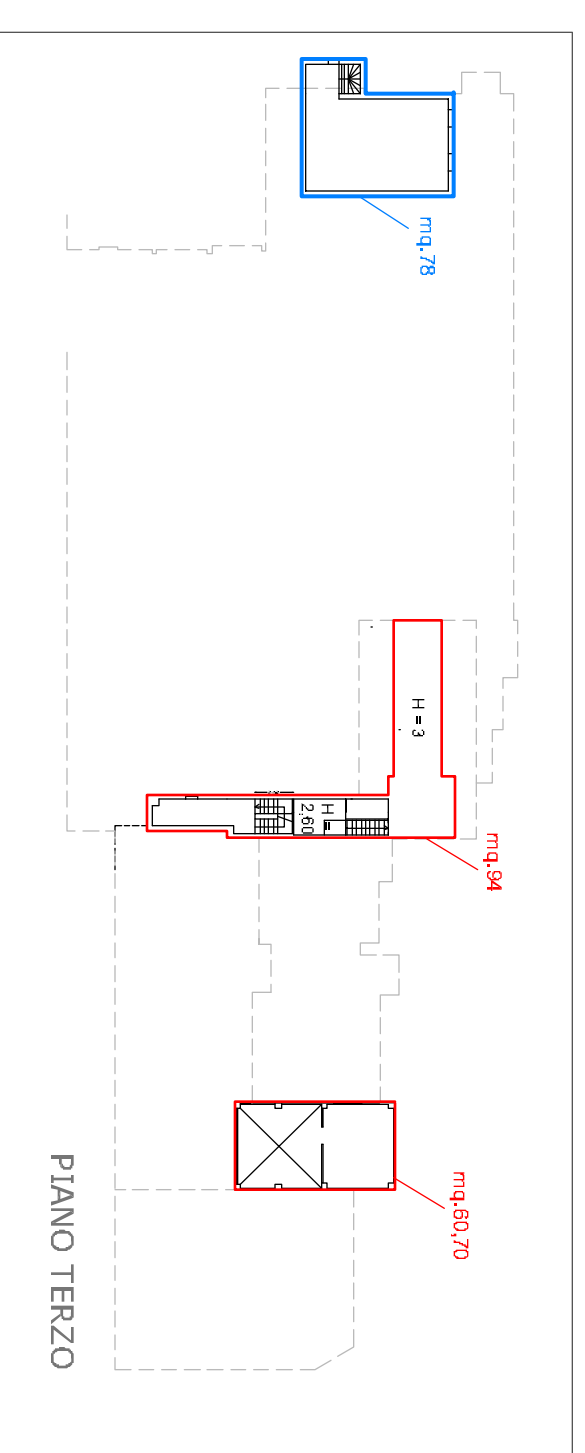

PIANO TERZO

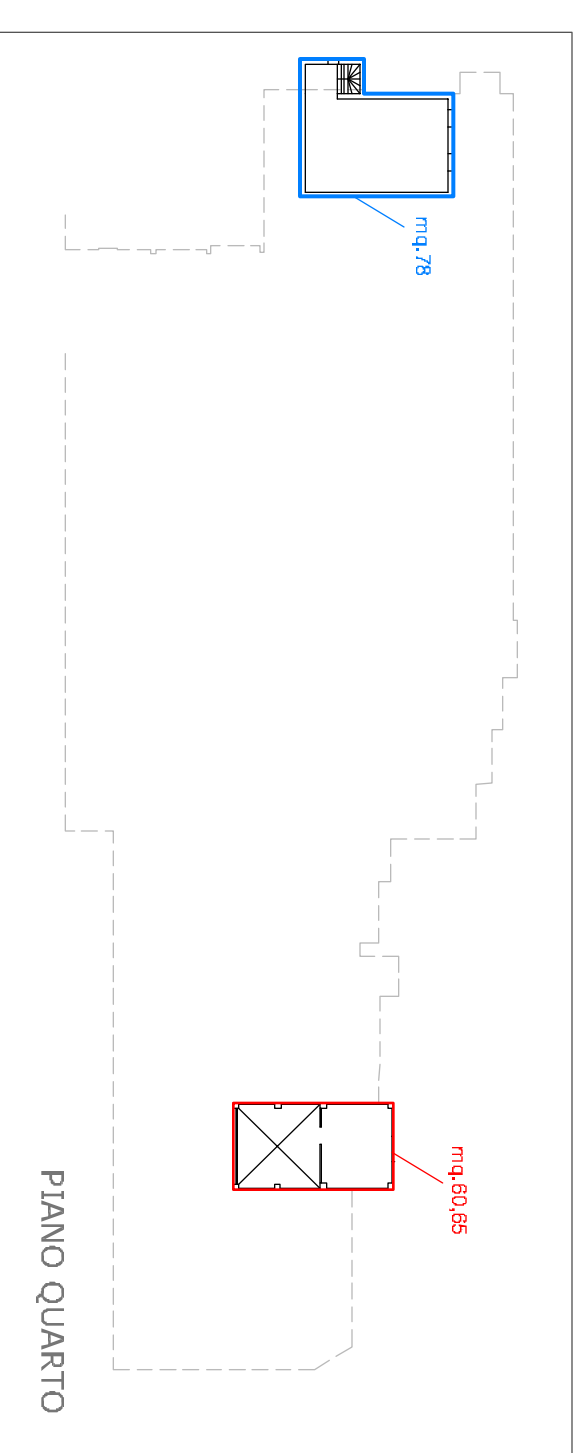

PIANO QUARTO

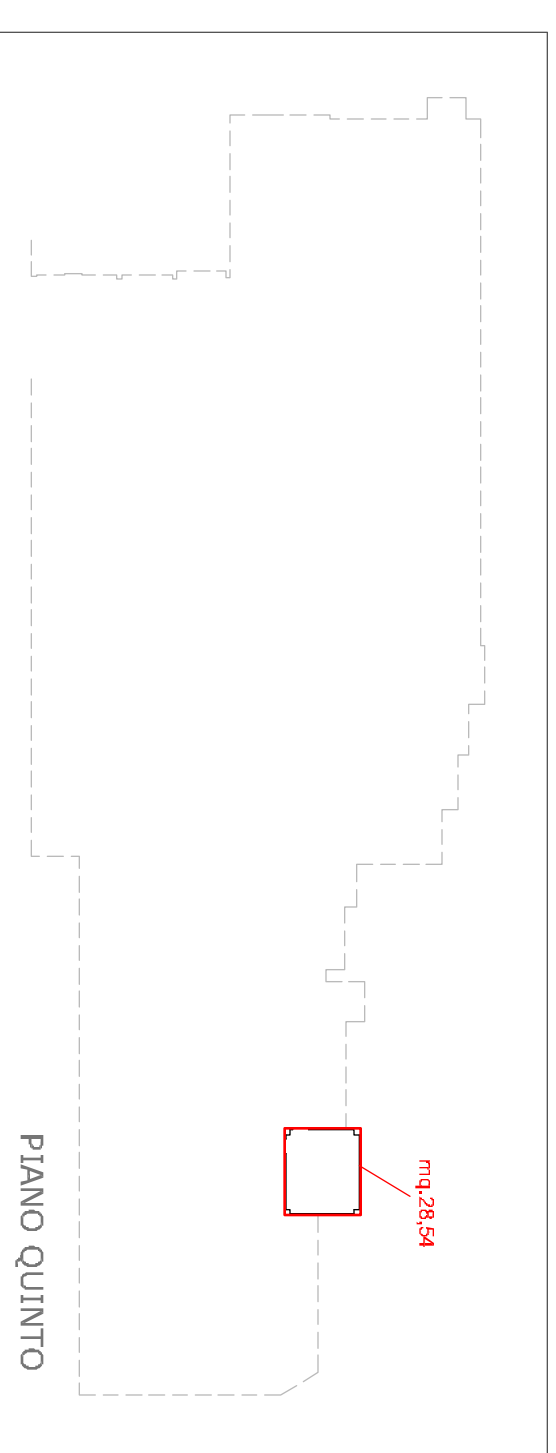

PIANO QUINTO

determinazione delle superfici edificabili S.E.

dell'organismo edilizio esistente oggetto di recupero posto all'interno dell'area RQ. 02

proprietà	piano	superficie (mq.)
TOMO-BI	p.1.	1037,2
	p.1	150,5
	p.2	79
	p.3	78
	p.4	78
TOMO-BI	tot.	1421,7

Imm. Aria	p.-1	139,15
	p.1.	863,2
	p.1.	38,5
	p mezz.	133,8
	p.1	519,5
	p.2	422
	p.3	94
	p.3	60,7
	p.4	60,65
	p.5	28,54
Imm. Aria	tot.	2360,04

S.E totale mq. 2360,04+1421,7 = mq.3781,74

determinazione del rapporto % tra le proprietà in relazione alla quota di superficie SE posseduta

mq.	2360,04	0,62406194
mq.	3781,74	

Immobiliare Aria = 62%

Tomo-BI = 38%

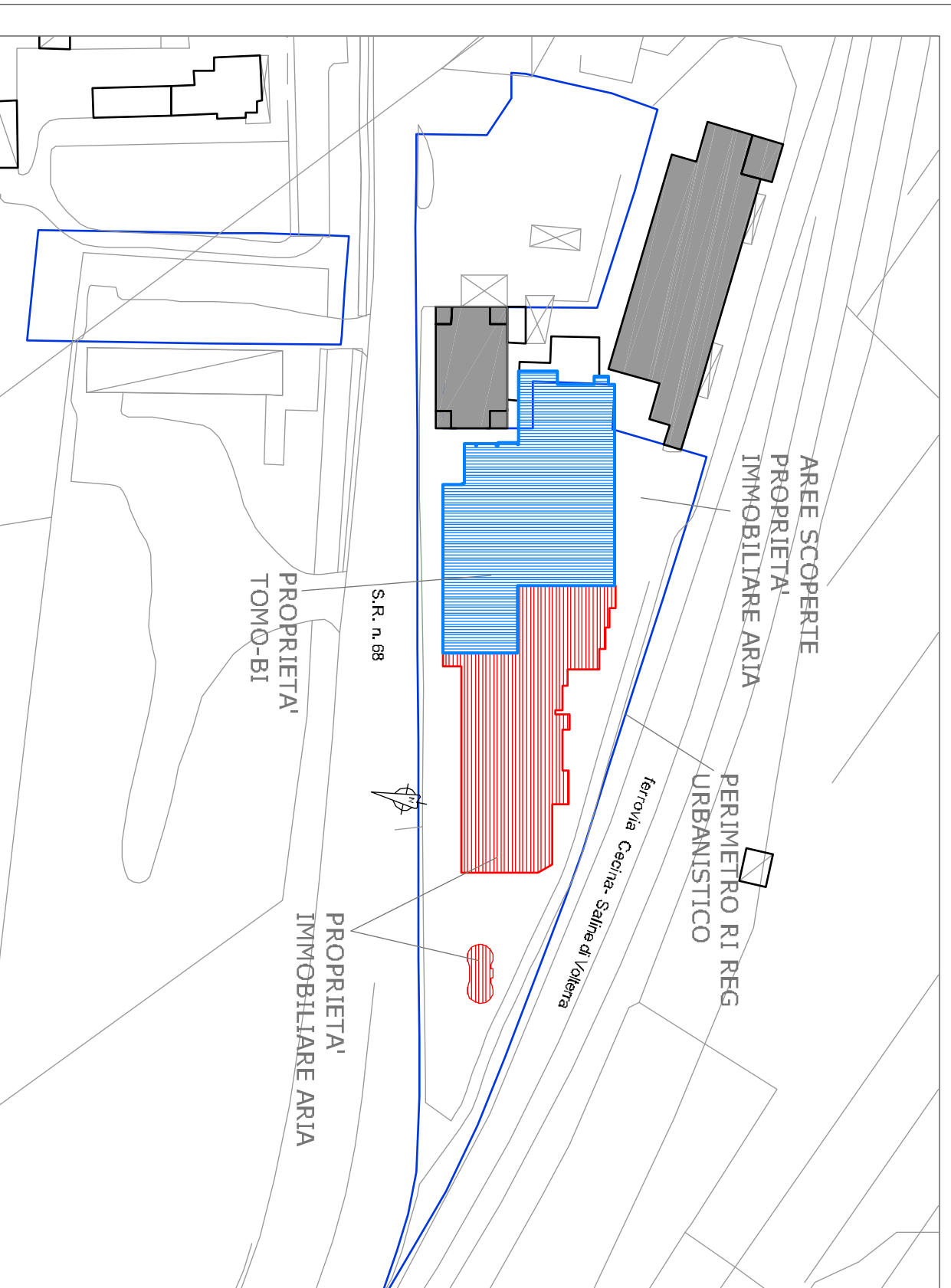

CON COLORE ROSSO LE PORZIONI DI EDIFICIO OGGETTO DEL PRESENTE PIANO DI RECUPERO

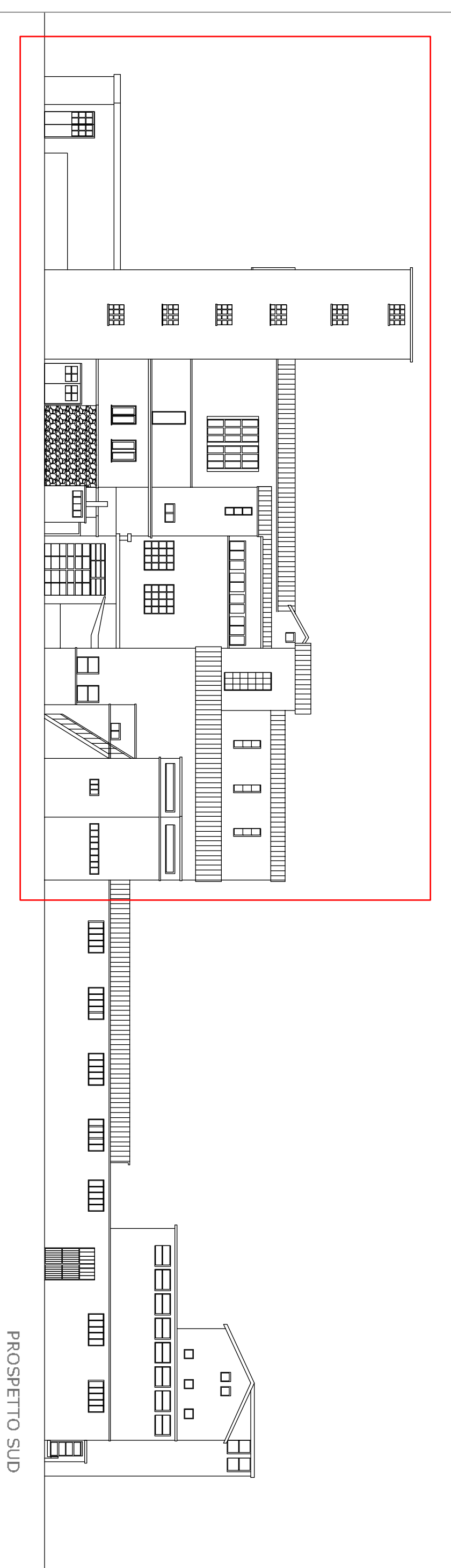

PROSPETTO SUD

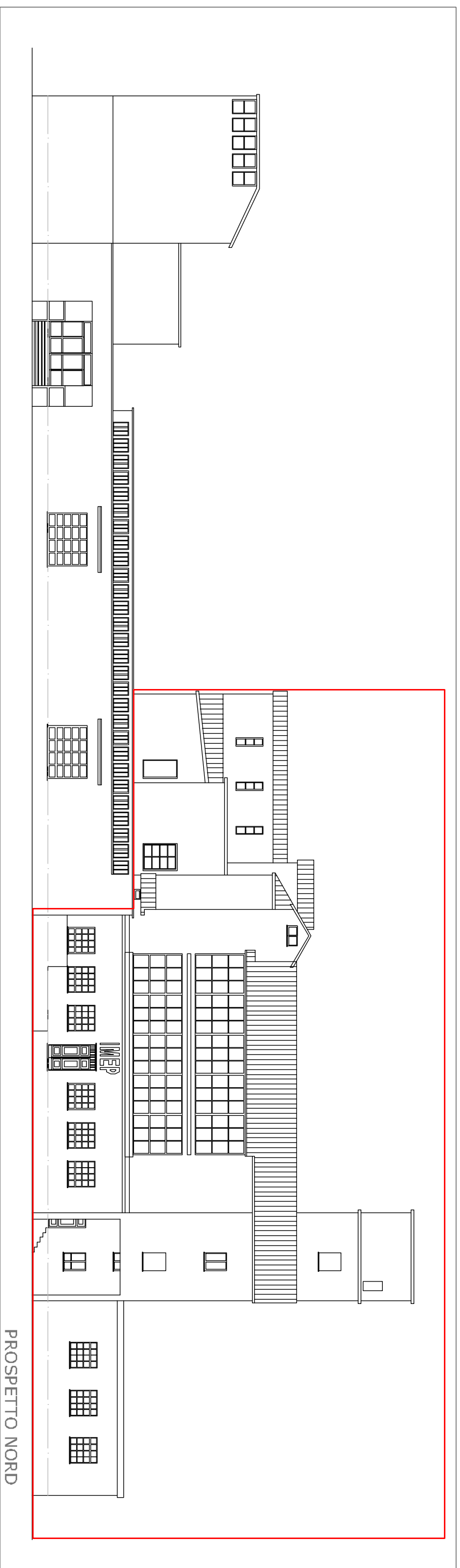

PROSPETTO NORD

tavola	scala	data
tav.3	varie	Genn 2019

opera	architetto	via Vittorio Veneto, 64 Casale M.mo (PI) P.I. 01668150501 tel. 347 0363919 mail. massimianofranci@virgilio.it
variante al regolamento urbanistico con contestuale Piano Attuativo	COMUNE DI GUARDISTALLO	Prov. di Pisa
Area RQ_02 "ex pastificio Mocaio"		
attuazione del comparto n. 1 dell'area RQ_02	arch. Massimiano Franchi	
piante e prospetti stato attuale - superfici edificabili (S.E.)	proprietà	Immo.iliare Aria S.R.L.

