

PIANO OPERATIVO



Arch. Giovanni Parlanti
Progettista

Pian. Jr. Emanuele Bechelli
Collaborazione al progetto

Paes. Giulia Mancini
Elaborazione grafica e GIS

Dott. geologo Gian Franco Ruffini
Dott. geologo Leonardo Ruffini
Studi geologici

H.S. Ingegneria srl
Ing. Simone Pozzolini
Studi idraulici

Ing. Chiara Salatino
Responsabile del procedimento

Sandro Ceccarelli
Sindaco

Carducci Chiara
Garante della Comunicazione e della Partecipazione

Verifica dei vincoli sovraordinati ai sensi del D.Lgs. 42/2004, art.142

Adottato con Delibera CC. nr. del
Approvato con Delibera CC. nr. del

Febbraio 2020

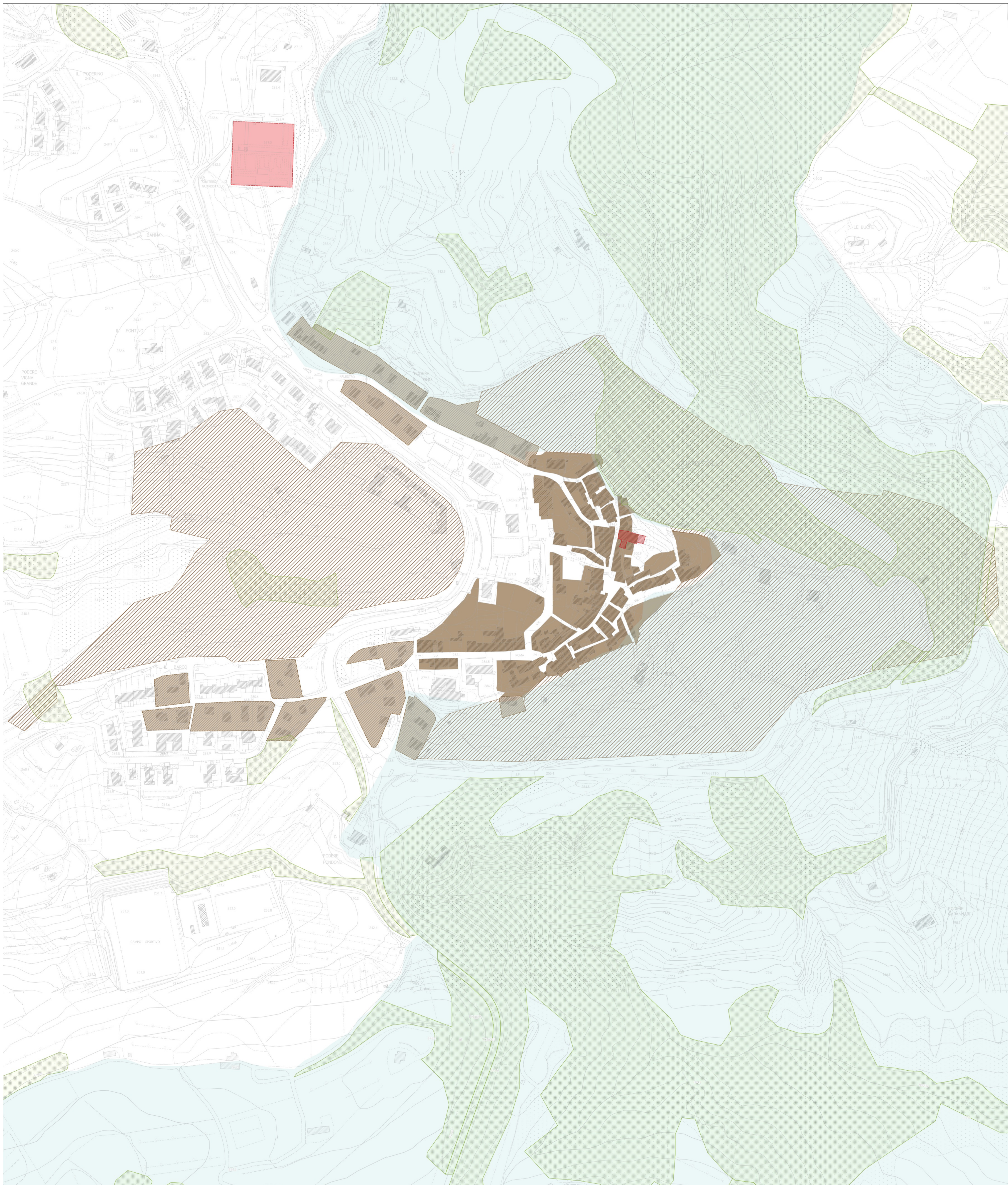
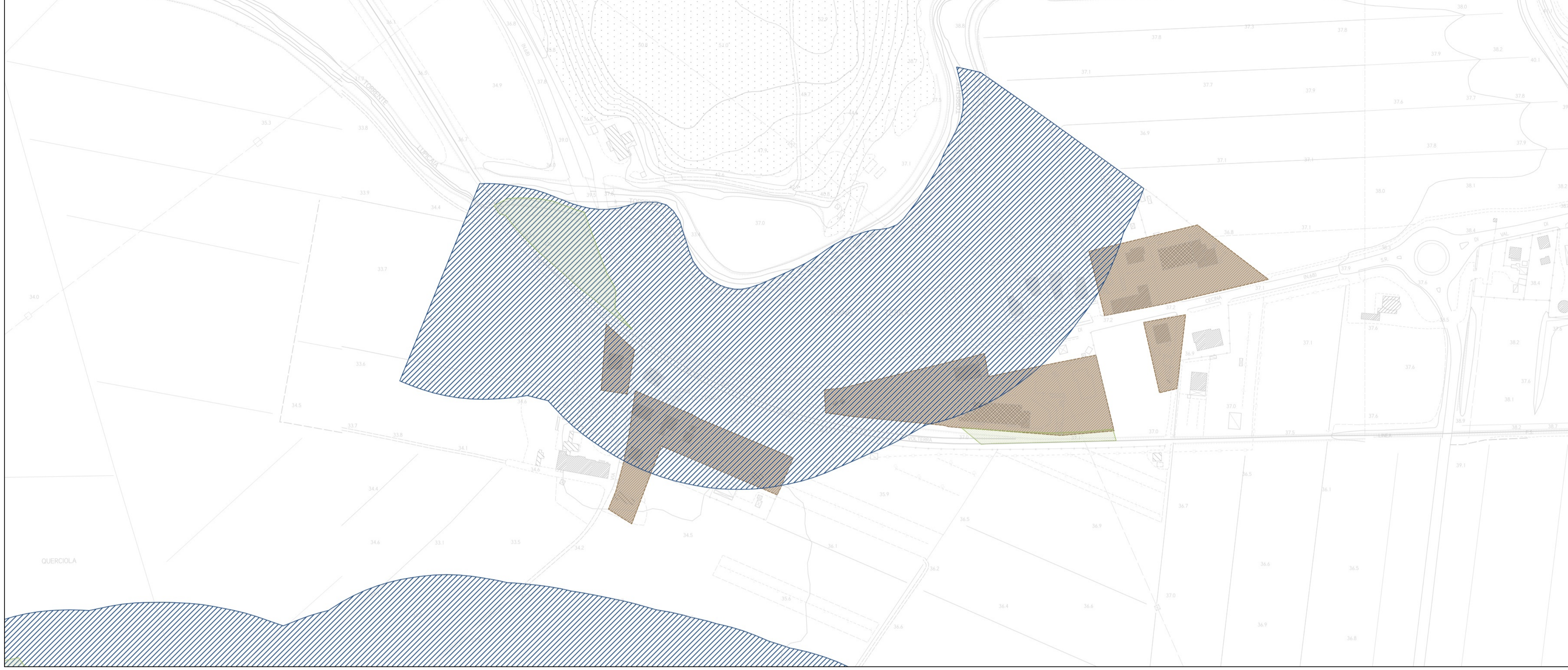

Areie tutelate per legge (D.Lgs. 42/2004, art.142)
I fiumi, i torrenti, i corsi d'acqua (Art. 142, lett. c)
I territori coperti da foreste e da boschi (Art. 142, lett. g)

Beni architettonici tutelati ai sensi della Parte II del D.Lgs. 42/2004
Vincolo monumentale

Vincolo idrogeologico
Regio Decreto 3267/1923

Programma di Fabbricazione (approvato in data 30-07-1982 al n. 8450)

Zone residenziali
A1 Centro storico
A2 Zone vincolate a tutela ambientale
B Zone di completamento

