

PIANO OPERATIVO



Arch. Giovanni Parlanti
Progettista

Pian. Jr. Emanuele Bechelli
Collaborazione al progetto

Paes. Giulia Mancini
Elaborazione grafica e GIS

Dott. geologo Gian Franco Ruffini
Dott. geologo Leonardo Ruffini
Studi geologici

H.S. Ingegneria srl
Ing. Simone Pozzolini
Studi idraulici

Geom. Fabrizio Sacchini
Responsabile del procedimento

Sandro Ceccarelli
Sindaco

Carducci Chiara
Garante della Comunicazione e della Partecipazione

Tav. 2 Disciplina del territorio agricolo

Scala 1:10.000

Adottato con Delibera CC. nr. del

Marzo 2019

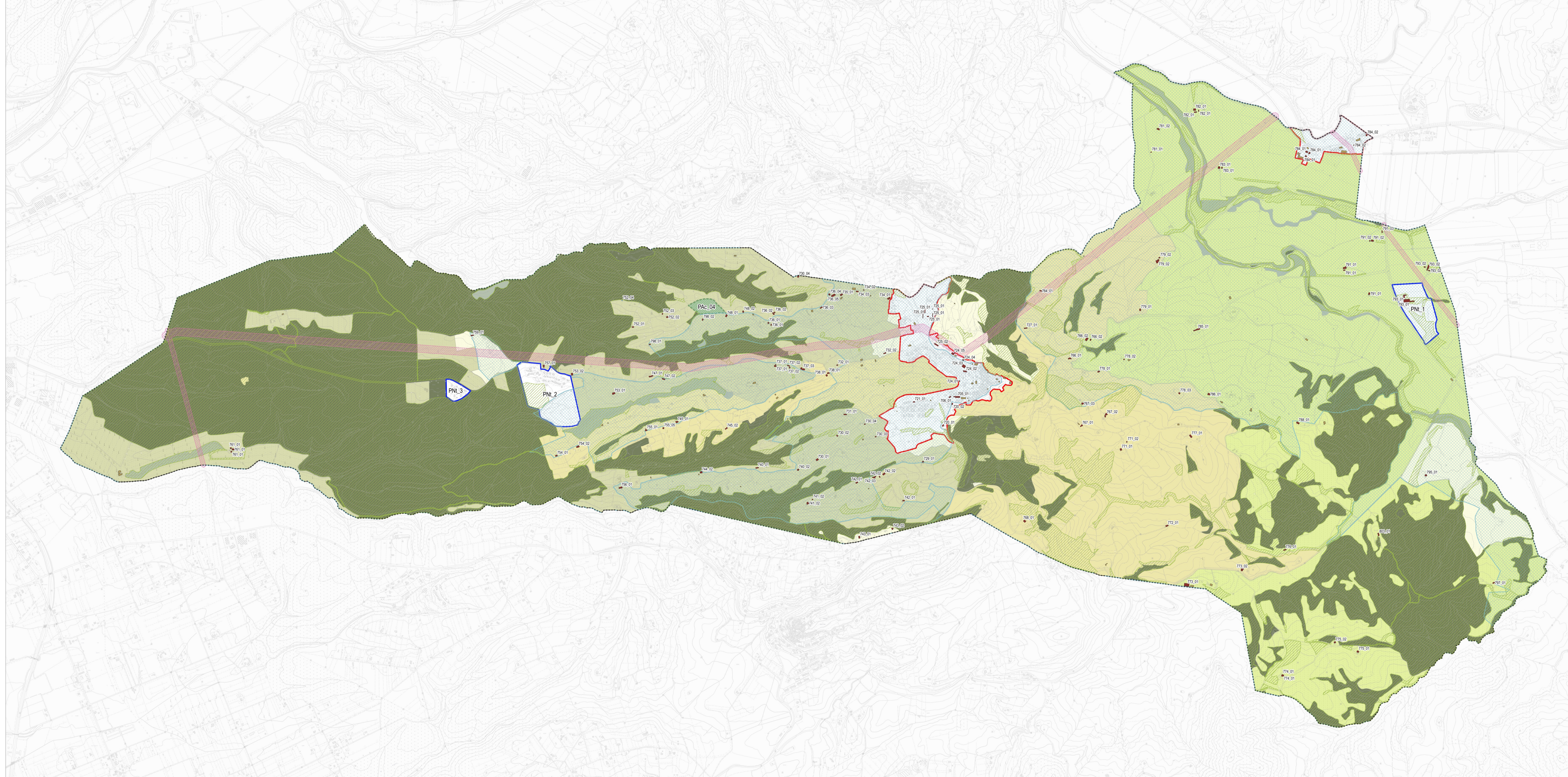

LEGENDA

- Aggiornamento speditivo degli edifici
- Territorio Urbanizzato (ai sensi dell'art.224 della L.R. 65/2014)
- Progetti Norma dell'ambito turistico (Art.34.2)
 - PNL_1 - Tabaccaia
 - PNL_2 - Il Borgo
 - PNL_3 - Il Paradiso
- PAC_04 - Piano attuativo convenzionato (Art. 34.1.2)
- SOTTOSISTEMI FUNZIONALI
 - Sottosistema funzionale ambientale delle aree boscate e della vegetazione e di ripa (SFAB)
 - Aree boscate
 - Formazioni ripariali
 - Sottosistema funzionale ambientale agricolo (SFAA)
 - Aree prevalentemente agricole
 - Aree agricole deboli
 - Sottosistema funzionale ambientale produttivo (SFAP)
 - Aree esclusivamente agricole versante entroterra
 - Aree esclusivamente agricole versante mare
- PATRIMONIO EDILIZIO
 - Edifici e complessi extraurbani
 - Edificio o complesso schedato presente fino al 1821 e dal 1821 al 1905
 - Edificio o complesso presente al volo 1954 (volo GA)
- ELEMENTI DI TUTELA E FASCE DI RISPETTO
 - Aree escluse dal vincolo idrogeologico
 - Fascia di rispetto elettrodotto
 - I territori coperti da foreste e da boschi (Art.142, lett. g)